

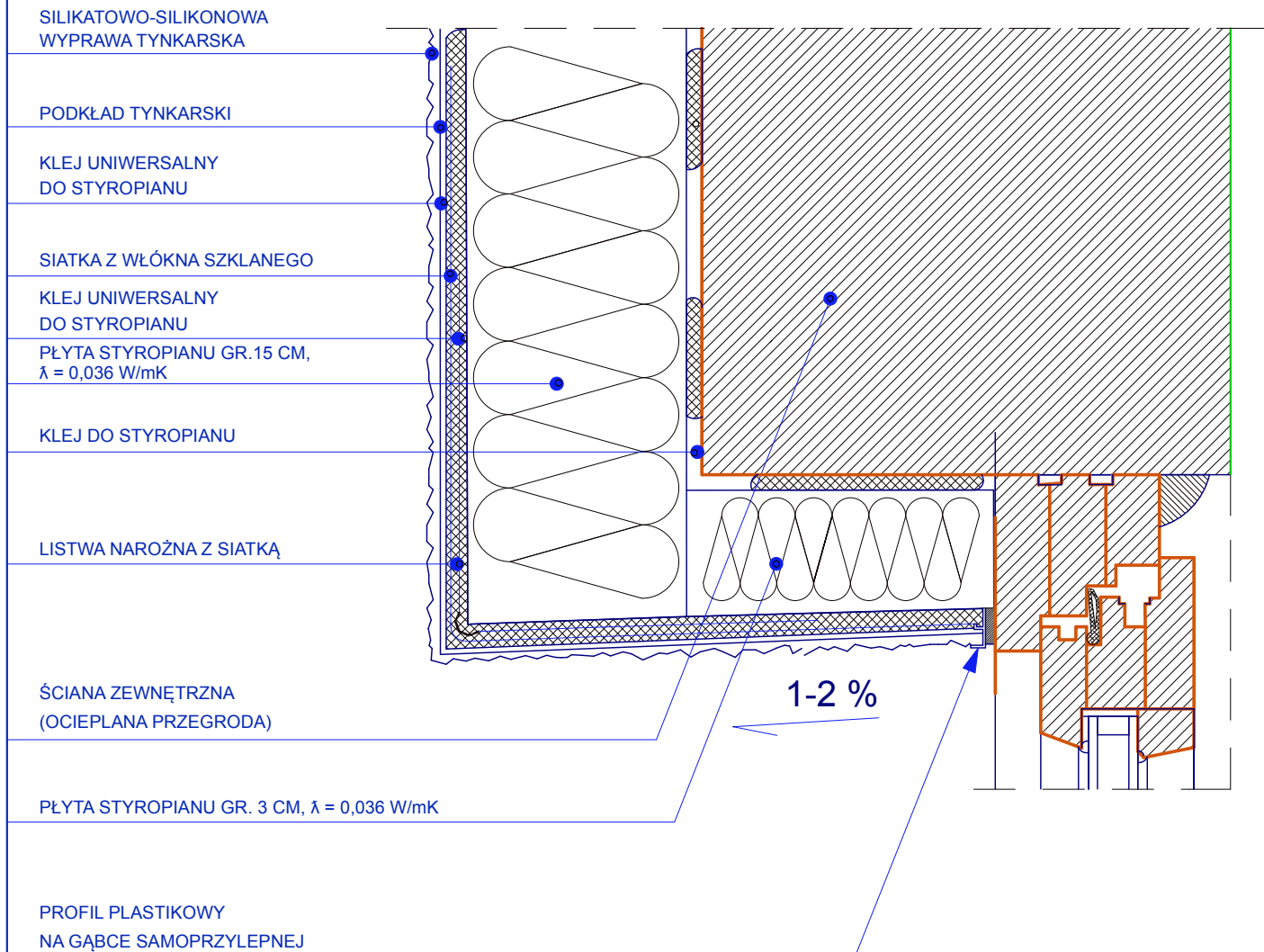

C DETAL OCIEPLENIA NADPROŻA OKIENNEGO I DRZWIOWEGO

SYSTEM OCIEPLEŃ OPARTY NA STYROPIANIE



	Docieplenie i kolorystyka elewacji budynku mieszkalnego wielorodzinnego Kartuzy, ul. Osiedle H.Derdowskiego 1		
Branża: Architektura	Adres budowy : 81-300 Kartuzy, ul.Osiedle H.Derdowskiego 1 dz. nr 46/13 (obręb 8) jedn.ewidencyjna 220502_4, Kartuzy-M	Inwestor: Spółdzielnia Mieszkaniowa KASZUBY 83-300 Kartuzy, ul. Sędzickiego 30	
Detal C ocieplenia nadproża			Skala --
Projektant : mgr inż. Wojciech Richert upr.bud. 5276/GD/92			Podpis:
Jedn.projektowa : PRACOWNIA PROJEKTOWA RICHERT Projektowanie i Nadzory Budowlane 83-110 Tczew, ul. Broniewskiego 5, tel.kom.: 602-192-464 e-mail : richert.projekty@gmail.com			Rys. A-6
			Faza : projekt budowlany
			Data : 20 listopad 2024